

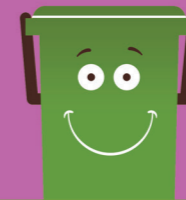

5

AREA RURALE
Attenzione: controllare periodicamente il calendario.
Le frazioni variano con la stagionalità.
2026-2027
ECOCALENDARIO



5

AREA RURALE
Attenzione: controllare periodicamente il calendario.
Le frazioni variano con la stagionalità.
2026-2027
ECOCALENDARIO

APRILE 2026

MAGGIO 2026

GIUGNO 2026

LUGLIO 2026

AGOSTO 2026

SETTEMBRE 2026

OTTOBRE 2026

NOVEMBRE 2026

Legenda:



1 MER
2 GIO
3 VEN
4 SAB
5 DOM
6 LUN
7 MAR
8 MER
9 GIO
10 VEN
11 SAB
12 DOM
13 LUN
14 MAR
15 MER
16 GIO
17 VEN
18 SAB
19 DOM
20 LUN
21 MAR
22 MER
23 GIO
24 VEN
25 SAB
26 DOM
27 LUN
28 MAR
29 MER
30 GIO

1 VEN
2 SAB
3 DOM
4 LUN
5 MAR
6 MER
7 GIO
8 VEN
9 SAB
10 DOM
11 LUN
12 MAR
13 MER
14 GIO
15 VEN
16 SAB
17 DOM
18 LUN
19 MAR
20 MER
21 GIO
22 VEN
23 SAB
24 DOM
25 LUN
26 MAR
27 MER
28 GIO
29 VEN
30 SAB
31 DOM

1 LUN
2 MAR
3 MER
4 GIO
5 VEN
6 SAB
7 DOM
8 LUN
9 MAR
10 MER
11 GIO
12 VEN
13 SAB
14 DOM
15 LUN
16 MAR
17 MER
18 GIO
19 VEN
20 SAB
21 DOM
22 LUN
23 MAR
24 MER
25 GIO
26 VEN
27 SAB
28 DOM
29 LUN
30 MAR

1 MER
2 GIO
3 VEN
4 SAB
5 DOM
6 LUN
7 MAR
8 MER
9 GIO
10 VEN
11 SAB
12 DOM
13 LUN
14 MAR
15 MER
16 GIO
17 VEN
18 SAB
19 DOM
20 LUN
21 MAR
22 MER
23 GIO
24 VEN
25 SAB
26 DOM
27 LUN
28 MAR
29 MER
30 GIO
31 VEN

Legenda:



1 SAB
2 DOM
3 LUN
4 MAR
5 MER
6 GIO
7 VEN
8 SAB
9 DOM
10 LUN
11 MAR
12 MER
13 GIO
14 VEN
15 SAB
16 DOM
17 LUN
18 MAR
19 MER
20 GIO
21 VEN
22 SAB
23 DOM
24 LUN
25 MAR
26 MER
27 GIO
28 VEN
29 SAB
30 DOM
31 LUN

1 MAR
2 MER
3 GIO
4 VEN
5 SAB
6 DOM
7 LUN
8 MAR
9 MER
10 GIO
11 VEN
12 SAB
13 DOM
14 LUN
15 MAR
16 MER
17 GIO
18 VEN
19 SAB
20 DOM
21 LUN
22 MAR
23 MER
24 GIO
25 VEN
26 SAB
27 DOM
28 LUN
29 MAR
30 MER

1 GIO
2 VEN
3 SAB
4 DOM
5 LUN
6 MAR
7 MER
8 GIO
9 VEN
10 SAB
11 DOM
12 LUN
13 MAR
14 MER
15 GIO
16 VEN
17 SAB
18 DOM
19 LUN
20 MAR
21 MER
22 GIO
23 VEN
24 SAB
25 DOM
26 LUN
27 MAR
28 MER
29 GIO
30 VEN
31 SAB

1 DOM
2 LUN
3 MAR
4 MER
5 GIO
6 VEN
7 SAB
8 DOM
9 LUN
10 MAR
11 MER
12 GIO
13 VEN
14 SAB
15 DOM
16 LUN
17 MAR
18 MER
19 GIO
20 VEN
21 SAB
22 DOM
23 LUN
24 MAR
25 MER
26 GIO
27 VEN
28 SAB
29 DOM
30 LUN



DICEMBRE 2026

GENNAIO 2027

FEBBRAIO 2027

Legenda:



1 MAR	2 MER	3 GIO	4 VEN	5 SAB	6 DOM	7 LUN	8 MAR	9 MER	10 GIO	11 VEN	12 SAB	13 DOM	14 LUN	15 MAR	16 MER	17 GIO	18 VEN	19 SAB	20 DOM	21 LUN	22 MAR	23 MER	24 GIO	25 VEN	26 SAB	27 DOM	28 LUN	29 MAR	30 MER	31 GIO
-------	-------	-------	-------	-------	-------	-------	-------	-------	--------	--------	--------	--------	--------	--------	--------	--------	--------	--------	--------	--------	--------	--------	--------	--------	--------	--------	--------	--------	--------	--------

1 VEN	2 SAB	3 DOM	4 LUN	5 MAR	6 MER	7 GIO	8 VEN	9 SAB	10 DOM	11 LUN	12 MAR	13 MER	14 GIO	15 VEN	16 SAB	17 DOM	18 LUN	19 MAR	20 MER	21 GIO	22 VEN	23 SAB	24 DOM	25 LUN	26 MAR	27 MER	28 GIO	29 VEN	30 SAB	31 DOM
-------	-------	-------	-------	-------	-------	-------	-------	-------	--------	--------	--------	--------	--------	--------	--------	--------	--------	--------	--------	--------	--------	--------	--------	--------	--------	--------	--------	--------	--------	--------

1 LUN	2 MAR	3 MER	4 GIO	5 VEN	6 SAB	7 DOM	8 LUN	9 MAR	10 MER	11 GIO	12 VEN	13 SAB	14 DOM	15 LUN	16 MAR	17 MER	18 GIO	19 VEN	20 SAB	21 DOM	22 LUN	23 MAR	24 MER	25 GIO	26 VEN	27 SAB	28 DOM
-------	-------	-------	-------	-------	-------	-------	-------	-------	--------	--------	--------	--------	--------	--------	--------	--------	--------	--------	--------	--------	--------	--------	--------	--------	--------	--------	--------

SERVIZI SU PRENOTAZIONE

Numero Verde
800 751463



prenotazione.servizi@abclatina.it

RIFIUTI INGOMBRANTI: possono essere ritirati su prenotazione oppure consegnati ai Centri di Raccolta. Il servizio di ritiro ingombranti è rivolto solo alle utenze domestiche.
SFALCI E POTATURE: il ritiro a domicilio per lo svuotamento dell'apposito contenitore dedicato agli scarti vegetali provenienti dalla cura del giardino è su prenotazione telefonica.

ISTRUZIONI PER UN'EFFICACE RACCOLTA DIFFERENZIATA

Alcune regole generali:

- Se possibile eliminare residui di cibo dai contenitori che possono creare problemi olfattivi.
- Schiacciate e rendete meno voluminosi i contenitori in plastica e cartone: il costo di trasporto incide sui costi della raccolta differenziata!
- Conferite i rifiuti nei contenitori appositi, riconoscibili dal colore. **Attenzione!** Piccole quantità di rifiuti nel contenitore sbagliato possono rendere tutto il resto inutilizzabile e non riciclabile.
- Per lo svuotamento esponete i contenitori su suolo pubblico, vicino alla vostra abitazione entro le ore 5,00 del mattino seguente.
- Esponete i contenitori pieni, con il coperchio chiuso e senza sacchi all'esterno.
- Dopo lo svuotamento il contenitore viene lasciato con il coperchio aperto per segnalare che il servizio di raccolta è stato effettuato. **Ricordate di ritirare il contenitore** il prima possibile, per ridurre l'intralcio alla circolazione e migliorare il decoro urbano.
- Controllate le etichette sugli imballaggi che sempre più indicano, con precisione, dove gettarli correttamente una volta utilizzati.
- Rifiuti ingombranti, pericolosi e abiti usati anche rovinati vanno conferiti presso il Centro di Raccolta. Non gettateli nei normali contenitori per rifiuti domestici.

CENTRI DI RACCOLTA

I Centri di Raccolta sono i nostri centri attrezzati per il conferimento differenziato dei rifiuti urbani non conferibili tramite il normale sistema di raccolta sul territorio, inclusi ingombranti e RAEE. Gli utenti possono accedere direttamente presso i Centri, in maniera del tutto gratuita, al fine di conferire i propri rifiuti urbani e ritirare le forniture previste di sacchi per la raccolta differenziata.

L'utilità principale dei Centri di Raccolta è quella di incentivare la raccolta differenziata dei rifiuti urbani, riducendo lo smaltimento in discarica e l'abbandono incontrollato sul territorio dei rifiuti, al fine di preservare le risorse naturali e tutelare l'ambiente nell'ottica di una sana economia circolare. Nel comune di Latina sono attivi tre Centri di Raccolta:

Via Monti Lepini 44/46
(accesso Via Bassianese)
presso centro servizi ABC.
Orario: Dal Lunedì al Sabato dalle 08:30 alle 13:00 e dalle 14:00 alle 17:00

Strada Congiunte Destre
Località Chiesuola
ORARIO: Aperta dal Lunedì al Sabato. Dalle ore 09:00 alle ore 15:00 e dalle ore 14:00 alle 16:00.

Via Massaro – Zona Latina Lido
ORARIO INVERNALE: dal 01/10 al 31/05 – Aperta solo il Martedì, Giovedì e il Sabato. Dalle 8 alle 12.
ORARIO ESTIVO: dal 01/06 al 30/09 – Dal Lunedì alla Domenica dalle 9 alle 13.

ISOLE ECOLOGICHE ITINERANTI

Sono disponibili le Isole Ecologiche Itineranti dove si possono conferire gratuitamente i rifiuti ingombranti. Collegati al sito www.abclatina.it per scaricare il calendario aggiornato dei punti di posizionamento delle Isole Ecologiche Itineranti.

	COSA SÌ	COSA NO	COME
UMIDO	Scarti di cibo, gusci d'uovo, fondi di caffè e filtri di tè, pane, foglie, fiori recisi, carta da cucina sporca di alimenti, cenere di legna spenta.	Tutto quello che non è di origine vegetale o animale.	Inserire i rifiuti organici nel sacchetto compostabile con l'ausilio dell'apposito sottolavello areato. Il sacchetto, una volta pieno, deve essere ben chiuso e poi trasferito nel mastello o nel carrello marone per il ritiro. Ritirare il contenitore dopo lo svuotamento.
VETRO	Bottiglie, vasetti, barattoli e contenitori in genere di vetro.	Lampadine, neon, oggetti in cristallo, Pyrex, ceramica e piatti. Le lastre di vetro devono essere conferite presso il Centro di Raccolta.	Il vetro va conferito sfuso e senza sacchi di plastica negli appositi contenitori, è buona norma sciacquare i contenitori, soprattutto se hanno contenuto alimenti. Ritirare il contenitore dopo lo svuotamento.
PLASTICA E METALLI	Contenitori in plastica per detersivi, igiene personale e alimenti vari. Sacchetti in plastica per alimenti, patatine, surgelati. Lattine per bevande e scatolette per alimenti. Vaschette e fogli di alluminio.	Contenitori pericolosi e infiammabili, oggetti in plastica e gomma, (giocattoli, spazzolini da denti).	Inserire plastica e lattine inseriti sfusi negli appositi contenitori per la raccolta. Ritirare il contenitore dopo lo svuotamento.
CARTA E CARTONE	Imballaggi in carta, cartone e cartoncino, giornali, riviste, fogli e quaderni, scatole in cartone, cartoni per bevande.	Carta da forno, buste e sacchetti in plastica, scontrini in carta termica.	Conferire la carta sfusa e senza sacchi di plastica negli appositi contenitori. Piegare e ridurre il volume dei cartoni, e schiacciare i cartoni per bevande. Ritirare il contenitore dopo lo svuotamento.
SECCO NON RICICLABILE	Tutti i materiali non riciclabili, giocattoli e oggetti in plastica che non sono imballaggi, assorbenti igienici, lettiera minerali per piccoli animali, sacchi aspirapolvere, spazzolino denti, rasoi barba.	Tutti i rifiuti riciclabili, in particolare attenzione a non inserire scarti alimentari e organici, e abiti usati.	Il secco non riciclabile va conferito negli appositi contenitori con l'ausilio dei sacchi consegnati o di sacchetti trasparenti. Ritirare il contenitore dopo lo svuotamento.

PER MAGGIORI INFO: Scarica l'app Junker oppure visita il sito www.abclatina.it/rifiutologo/